

まきのだより

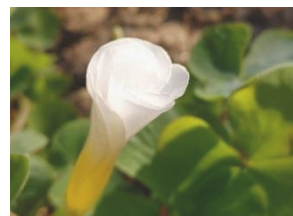

2025

1



牧野北分館 今月の植物
オキザリス

今月の1枚・招福 花谷 江津子(枚方きりえ倶楽部) (不許複製)

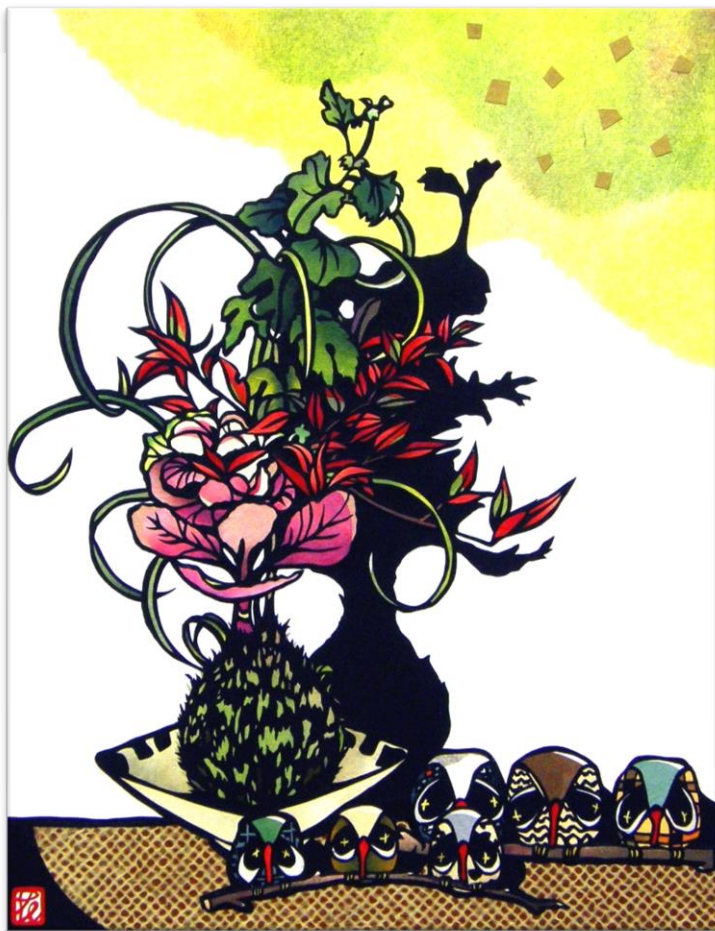

今月のイベント

牧野新春 書き初め

日時
1月4日(土)・5日(日)
10:00~17:00

筆や墨汁、半紙などはこちらで用意しています。どなたでもご参加いただけますのでお気軽に窓口へ。作品はご本人の了解をいただいた後、1月31日(金)まで牧野生涯学習市民センターで展示予定です。作品への投票あり(投票は1月15日・水まで)。上位作品はまきのだよりに掲載します。

- 会場 牧野生涯学習市民センター・2階
 - 参加費 無料
- 【申し込み】当日直接会場へ

あけましておめでとうございませ
今年も新年の抱負を一筆どうぞ

まきの作品展 私たちが作りました

12月21・24・25日
開催

「レジン de レッスン キラキラキーホルダーづくり」



人気企画「レジン de レッスン」を12月に開催しました。可愛い作品たちを紹介しましょう！



牧野北分館からのお知らせ

改修工事について

牧野生涯学習市民センター牧野北分館では、3月末まで集会室の改修工事中ですが、1月の1か月間は全館休館となります。ご利用の皆様にはご迷惑をおかけいたしますが、ご了承ください。

諸室の予約受付について

1/31まで全館休館のため、1/1~10受付の「2か月前の抽選予約」(3月分)と「6週前の予約」(2/9~3/15分、先着順)は右記の対応となります。ご了承ください。

▲集会室: 3月中旬まで工事中

▲全館: 1/1~1/31全館休館

▲2か月前の抽選予約(3月分): インターネット(推奨)または窓口の場合、1/4~10に牧野生涯学習市民センターへ

▲6週前の予約(2/9~3/15分、先着順)
窓口: 2/1、9:30から牧野北分館で受付
インターネット: 2/1、13:00から受付

Citizen Center event information

お問い合わせ 牧野生涯学習市民センター
電話 050-7102-3137 Fax072-851-2566
※FAXには①氏名②FAX番号③講座名を明記

今月・来月のイベント

センターホームページでの応募は
右の二次元コードから →



デザインを楽しむ 紙のミニいけ花

日時 1月19日(日)
1:午前10時~12時
2:午後2時~4時

参加費■1個800円
申込■1月5日(日)午前10時から先着順。上記記載の電話、FAXから。FAXには希望時間も明記を
定員■各回先着10人
季節の花を紙で2種類作成。スタッフが用意した鉢・花とともに仕上げます。



歴史講座 大坂の陣にみる 「城」での攻防

日時 1月26日(日)
午前10時~11時30分

参加費■無料
申込■1月6日(月)午前10時から先着順。上記記載の電話、FAX、センターホームページの専用フォームから
定員■先着60人
明石市立文化博物館学芸員による大坂城の構造や戦略、攻撃・防御策の解説。



活動委員会のイベント 福岡兄弟 ウインターコンサート

日時 1月25日(土)
午後2時~3時30分

※対象は小学生以上
参加費■前売り1000円、当日200円。小学生はいずれも500円
申込■1月5日(日)午前10時から先着順。上記記載の電話、FAXから
定員■先着120人
全国で活躍中の福岡兄弟によるバイオリンとピアノのコンサート。演奏の合間のトークもお楽しみに。



ヴァイオリニスト
福岡昂大さん(兄)



ピアニスト
福岡拓歩さん(弟)

プロオペラ歌手による オペラが100倍面白くなる話

日時 2月2日(日)
午後2時~3時30分

※対象は高校生以上
参加費■1000円
申込■1月7日(火)午前10時から先着順。上記記載の電話、FAXから
定員■先着100人
プロオペラ歌手・清原邦仁さんが歌って話す楽しいオペラ講座。実演あり。



チョコレートの世界へようこそ

日時 2月12日(水)
午後1時30分~2時30分

※対象は20歳以上
参加費■無料
申込■1月13日(祝・月)午前10時から先着順。上記記載の電話、FAX、センターホームページの専用フォームから
定員■先着25人
知られざるチョコレートの世界を紹介。テイスティング体験も。



生涯学習施策推進に関する アンケート

にご協力をお願いします
アンケートは右の二次元コードから



牧野生涯学習市民センターからの お知らせ

① ID番号更新について

ID有効期限が2025/3/31までの団体は、更新手続きをお願いいたします。2月に入りますと、4月分の抽選予約申し込みができなくなります。

② 団体ロッカー等の 申し込みについて

2025年4月以降、利用ご希望の団体は、申請書の提出をお願いいたします。
●申請締切 3/21(金)まで
※申し込み多数の場合は、4/1(火)に抽選を行います。

①②の受付場所

- 牧野生涯学習市民センター分：センター2階事務所
 - 牧野北分館分：事務所
- ※1月いっぱい休館期間は牧野生涯学習市民センターで受付

今月のイベント

としょかん福袋

福袋の中にさまざまなテーマに合わせた本が2冊入っています。今年は絵本、小学校低・高、中高生、大人に分けて用意しました。※貸出カードが必要です。

日時 1月4日(土)～なくなり次第終了

会場 牧野図書館

対象 幼児～大人

定員 計60袋、先着順



福袋を選んだらカウンターにお持ちください。どんな本が入っているか、借りてからのお楽しみ！わくわく・どきどきの本との出会いをお楽しみください。

来月のイベント

ひらかた電子図書館体験会

実際にひらかた電子図書館へアクセスしながら、利用方法などを説明します。
※スマートフォン・タブレットを持参ください。

日時 2月9日(日) ①10:00～12:00
②13:00～15:00

会場 牧野生涯学習市民センター・図書館1F ロビー

対象 小学生以上

参加費 無料

申込 不要 直接会場へお越しください。



今月の展示テーマ

たしな

日本文化を嗜む

年始めの今月は、日本の年間行事やしきたり、和食や着物など、日本らしい文化に関する本を集めました。

日本には世界に誇れる素敵な文化がたくさんあります。お気に入りを見つけ、今年は日本文化を取り入れて過ごしてみませんか？



特集展示コーナーにて展示しています！

『家族で楽しむ歳時記・にほんの行事』

近藤珠實/監修 池田書店 2007年12月出版

1年間の季節行事と0歳から101歳までの家族行事についてイラスト付きで見やすく、世代を越えて家族みんなで読むことができます。鏡餅の食べ方や正月の遊びなどの豆知識も載っていて、楽しく読み進められます。

健康をテーマにした本の特集

テーマ

まきのいきいきコーナー

幸せ気分

ストレスが多い現代社会、身体だけでなく、心も健康を保たないと健やかに過ごせません。ストレスを溜めない方法、心をリフレッシュさせる方法を紹介し、自分に合った方法を見つけませんか。

図書館俳句ポスト

お題

にこごり 煮凝

お題に沿った俳句を図書館に設置しているポストに投稿いただくと、現代俳句協会が選句、優秀作品は雑誌「現代俳句」に掲載されます。

応募方法

所定の投句用紙に、今月の季語を使った俳句、又は自由題俳句を記入し、図書館俳句ポストにお入れください。

Makino News

【重要】蔵書点検に伴う図書館休館のお知らせ

2月17日(月)～22日(土)の間、

蔵書点検のため、牧野図書館は**休館**いたします。

ご不便をおかけいたしますが、ご理解ご協力をお願いいたします。

休館中は電子図書館をご利用ください

インターネットを通じてパソコンやタブレット、スマートフォンで読書が楽しめます。文字サイズ変更や音声読み上げ機能のついた書籍もあります。ぜひこの機会にご利用ください！

ご利用はこちらから



2025



1月の牧野図書館イベントカレンダー

月曜日	火曜日	水曜日	木曜日	金曜日	土曜日	日曜日
		1 休館日	2 休館日	3 休館日	4 ☐ おはなし会 15:00～	5
6	7	8	9 ☺ふれあいルーム (ハーモニークラブ) 10:00～12:30	10 ☺ふれあいルーム (みんなの育てAll Right) 10:00～12:30	11 ☐ おはなし会 15:00～	12
13	14	15 ☐ 親子でたのしむ おはなし会 11:00～	16	17 ☺ふれあいルーム (みんなの育てAll Right) 10:00～12:30	18 ☐ おはなし会 15:00～	19
20	21	22	23 ☺ふれあいルーム (ハーモニークラブ) 10:00～12:30	24	25 ♣ かくれんぼの おはなし会 10:30～	26 ♣ oh・ナイスの おはなし会 14:00～
27 休館日	28	29	30	31		

☐は図書館員によるおはなし会です。
♣はボランティアグループによるおはなし会です。



NDL 国立国会図書館デジタルコレクション をつかってみよう! -その1-

おやおや、マキちゃんがキノくんになんか相談しているよ？



マキちゃん

ねえ、キノくん。菊人形の歴史のレポート書かないといけないんだけど、どうやって調べたらいいかな？古いことはネット検索してもあまり出てこなくて…



マキちゃん

国立国会図書館のデジタルコレクションだったら絶版になったような、古い本も読むことができるよ！



マキちゃん

国会…そんなの一般人が見れるの？

スマホでも見れるよ！でも個人登録だと制限があるから、ぼくはこの前、牧野図書館のパソコンで調べたんだ。図書館経由じゃないと読めない本がたくさんあってびっくりした！



キノくん



キノくん



マキちゃん

そうなの!?!でもなんか調べるのとか難しそう…ネット検索できたら簡単なのに。

ネット検索と一緒にだよ。検索ワードを入力したら、ヒットした本がパーっと出てくるんだ。よし、じゃあ今度一緒に牧野図書館に行って、枚方菊人形について調べてみようよ！



マキちゃん

教えてくれるの？やったー！じゃあさっそく牧野図書館にGO!!

貸出カードは忘れずに～!!



キノくん



キノくん

国立国会図書館デジタルコレクションとは、国立国会図書館で収集・保存している資料のうち、デジタル化された資料を検索・閲覧できるサービスです。インターネットに公開していない、絶版等の理由で入手困難な資料については、図書館向けデジタル化資料送信サービスで利用することができます。

その2(次号まきのだより)へ続くー



牧野生涯学習市民センター・牧野図書館/牧野北分館指定管理者:さだ・まきの文化創造プロジェクト

(開館時間)月曜日～土曜日 9:00～21:00 (休館日)第4月曜日(祝日は開館)年未年始(12/29～1/3)
日曜日・祝日 9:00～17:00 ※北分館は第4木曜日(祝日は開館)、年未年始

牧野生涯学習市民センター・牧野図書館



〒573-1143 枚方市宇山町 4-5
<https://makino.hirakata-sg.jp/>
info-makino@hirakata-sg.jp

X @makinomakikita

(Instagram) @makicen

Facebook @makino.sg

YouTube さだ・まきの文化創造プロジェクト
公式チャンネル

【牧野生涯学習市民センター】
Tel:050-7102-3137
Fax:072-851-2566

【牧野図書館】
Tel:050-7102-3121
Fax:072-855-1022

牧野北分館



〒573-1149 枚方市牧野北町 11-1
<https://makinokita.hirakata-sg.jp/>
info-makinokita@hirakata-sg.jp
Tel:050-7102-3170 Fax:072-850-1761